

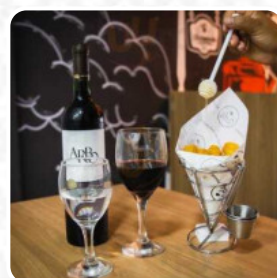

Cardápio Chaplin Pastelaria Gourmet

<https://cardapio.menu>

Rua Luiz Tomas, 52, Nova Iguaçu, State of Rio de Janeiro, Brazil, Nova Iguaçu
+552138444175

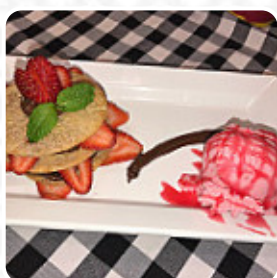

Um **menu abrangente disponível** do Chaplin Pastelaria Gourmet em Nova Iguaçu, com todos os **16** pratos e bebidas que você encontra aqui no menu. A Pastelaria Chaplin, localizada no centro de [Nova Iguaçu](#), conquista seus clientes com suas deliciosas opções de pastéis gourmet. O ambiente é charmoso e familiar, com uma decoração inspirada no icônico Chaplin. A variedade de sabores e a possibilidade de personalização dos pastéis são aspectos bastante elogiados. O atendimento é impecável e o clima acolhedor do lugar torna a experiência única. Destaque para o filé mignon ao molho de gorgonzola e o molhinho de geléia de pimenta, que são sensacionais. Vale a pena conferir a Pastelaria Chaplin para uma experiência gastronômica memorável.

Cardápio Chaplin Pastelaria Gourmet



Sobremesas

BOLO DE CHOCOLATE

Pizza

PIZZA GRANDE

Especialidades

ESCONDIDINHO

Bebidas Não Alcoólicas

LIMONADA

Acompanhamentos

BRIE

Pratos Principais – Pratos Principais

FEIJOADA

Estes Tipos De Pratos São Servidos

CARNE

PEIXE

SOPA

BOLO DE CARNE

Os Pratos São Preparados Com

NUTELA

GORGONZOLA

BACON

CHOCOLATE

QUEIJO

CARNE DE PORCO

Chaplin Pastelaria Gourmet

Rua Luiz Tomas, 52, Nova
Iguacu, State of Rio de Janeiro,
Brazil, Nova Iguaçu

Horário de abertura:
Segunda-feira 17:00 -23:00
Terça-feira 17:00 -23:00
Quarta-feira 17:00 -23:00
Quinta-feira 18:00 -00:00
Sexta-feira 18:00 -00:00
Sábado 18:00 -00:00
Domingo 18:00 -00:00

Feito com [Cardapio](#)

