

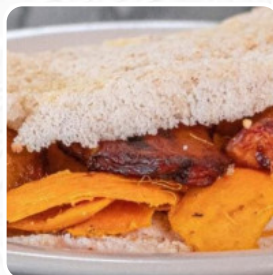

## Cardápio Pãozinho

<https://cardapio.menu>

Avenida Doutor Theomário Pinto Da Costa 1416, Chapada MANAUS 69050055, Brazil  
(+55)981689060



[O menu](#) do Pãozinho em Chapada MANAUS inclui cerca de 25 diferentes pratos e bebidas. Em média você paga cerca de R\$12 por um prato ou bebida.

# Cardápio Pãozinho



## Refrigerante

REFRIGERANTE PEPSI 350ML R\$6

## Refrigerantes

REFRIGERANTE FANTA UVA 350ML R\$6

FANTA LARANJA 350ML R\$6

## Suco Natural

SUCO NATURAL MARACUJÁ 500ML R\$22

SUCO NATURAL GOIABA 500ML R\$22

SUCO NATURAL CUPUAÇU 500ML R\$22

SUCO NATURAL ABACAXI 500ML R\$22

## Sopas E Caldos

CANJA 500ML R\$27

SOPA DE FEIJÃO 500ML R\$27

SOPA DE CARNE 500ML R\$27

SOPA DE CALDO VERDE 500ML R\$27

## Bebidas

SUCO NATURAL ONE LARANJA EMBALAGEM 300ML R\$8

SUCO SABOR LARANJA BLEND NATURAL ONE 900ML R\$17

BEBIDA LÁCTEA CHOCOLATE UHT NESCAU 180ML R\$4

BEBIDA LÁCTEA NESQUIK MORANGO 200ML R\$5

ALPINE MILK DRINK 280ML R\$8

BEBIDA LÁCTEA NESCAU 270ML R\$9

ÁGUA MINERAL SEM GÁS S.CLAUDIA 500ML R\$5

COCA-COLA ORIGINAL 600ML R\$7

COCA-COLA ORIGINAL 350ML R\$6

COCA-COLA LATA SEM AÇÚCAR 350ML R\$6

SPRITE ORIGINAL 350ML R\$6

ÁGUA MINERAL SEM GÁS SANTA CLAUDIA 350ML R\$4

ÁGUA MINERAL COM GÁS SANTA CLARA 350ML R\$4

ENERGETICO SUGAR FREE RED BULL 250 ML R\$13

## Pãozinho

Avenida Doutor Theomário Pinto  
Da Costa 1416, Chapada  
MANAUS 69050055, Brazil

### Horário de abertura:

Domingo 06:30 -20:00  
Sábado 06:30 -20:30  
Sexta-feira 07:00 -20:30  
Quinta-feira 06:30 -20:00  
Quarta-feira 07:00 -20:30  
Terça-feira 07:00 -20:30  
Segunda-feira 07:00 -20:30

Feito com [Cardapio](#)

