

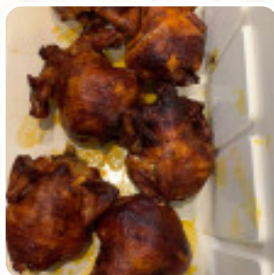

## Cardápio Pesque E Pague Batista

<https://cardapio.menu>

Rua Alseldo Surik 940, Bugre Balsa Nova 83650000, Brazil  
(+55)998913155,(+55)999492057



A **carta de Pesque E Pague Batista** em Bugre Balsa Nova inclui **32** pratos. Em média os pratos ou bebidas na [carta](#) custam cerca de R\$20. As categorias podem ser consultadas na carta abaixo.

# Cardápio Pesque E Pague Batista



## Extras

PORÇÃO DE ARROZ R\$14

## Petiscos

ISCA DE FRANGO R\$25

## Acompanhamentos

BATATAS FRITAS R\$24

## Tapas

MANDIOCA FRITA R\$20

## Combos

COMBO SINHO'S 1 R\$70

## Cervejas

CERVEJA LATA BRAHMA 350ML R\$6

## Refeicoes

EXECUTIVO PRATO R\$27

## Refrigerante

COCA-COLA ORIGINAL 2L R\$15

## Beliscar E Compartilhar

PORÇÃO DE TILÁPIA R\$39

## Bebidas

AINDA ÁGUA R\$3

ÁGUA COM GÁS R\$4

COCA-COLA LATA 350ML R\$7

## Sucos Naturais



SUCO DE ABACAXI COM HORTELÃ COM ÁGUA (500ML) R\$12

SUCO DE COCO COM LEITE (500ML) R\$13

SUCO DE COCO COM ÁGUA (500ML) R\$12

SUCO DE LARANJA COM ÁGUA (500ML) R\$12

SUCO DE MARACUJÁ COM LEITE (500ML) R\$13

SUCO DE ABACAXI COM LEITE (500ML) R\$13

SUCO DE MORANGO COM ÁGUA (500 ML) R\$12

SUCO DE MARACUJÁ COM ÁGUA (500ML) R\$12

SUCO DE ABACAXI COM ÁGUA (500ML) R\$12

## Porções



MANDIOCA FRITA COM BACON R\$25

SALADA 250G R\$13

BOLINHO DE TILÁPIA R\$26

BOLINHO DE AIPIM RECHEADO COM QUEIJO R\$24

BOLINHO DE AIPIM RECHEADO COM CARNE SECA R\$24

BATATA FRITA COM BACON E CHEEDAR R\$29

MEIA PORÇÃO DE FILÉ DE TILÁPIA R\$26

ALCATRA EM TIRAS R\$50

POLENTA FRITA R\$20

SALSICHA COM CEBOLA R\$28

# Cardápio Pesque E Pague Batista



ANÉIS DE CEBOLA

R\$27

## Pesque E Pague Batista

Rua Alselmo Surik 940, Bugre  
BALSA NOVA 83650000, Brazil

### Horário de abertura:

Domingo 11:00 -15:00 18:00 -23:00

Sábado 11:00 -15:00 18:00 -23:00

Sexta-feira 11:00 -15:00 18:00 -23:00

Quinta-feira 11:00 -15:00 18:00

-23:00

Quarta-feira 11:00 -15:00 18:00

-23:00

Terça-feira 11:00 -15:00 18:00 -23:00

Segunda-feira 11:00 -15:00 18:00

-23:00

Feito com Cardapio

