

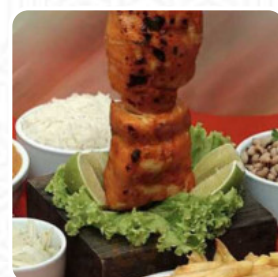

## Cardápio Picuí

<https://cardapio.menu>

Av. Maria Quitéria, 2463 Centro, Feira De Santana BA, 44051 268, Brazil, Feira de Santana  
+5540030053,+557532211018 - <http://www.restaurantepicui.com.br/>



A carta de Picuí em [Feira de Santana](#) inclui **59** pratos. Em média os pratos ou bebidas **na carta** custam cerca de R\$84. As categorias podem ser consultadas na carta abaixo. O Picuí é uma cidade famosa por sua carne do sol macia e saborosa, com restaurantes espalhados por todo o Brasil.

# Cardápio Picui

## Petiscos

ARRUMADINHO R\$38

## Acompanhamentos

BATATAS FRITAS R\$29

## Entradas

PÃO DE ALHO R\$10

## Aperitivos

CARNEIRO ASSADO R\$178

## Bebidas Quentes

CAFÉ

## Pratos

FRANGO A MODA DA CASA R\$123

## Porções

AIPIM FRITO R\$16

## Peixes

SALMÃO NA BRASA R\$184

## Esfihas Doces

QUEIJO COALHO COM MELAÇO R\$37

## Escondidinho

ESCONDIDINHO DE CARNE DO SOL R\$42

## Suco De Açaí

SUCO 500ML R\$17

## Refrigerantes E Águas

REFRIGERANTES R\$11

## Porções De Parrilla

PICANHA SUÍNA R\$117

## Estes Tipos De Pratos São Servidos

CARNE

Espetinhos (Obs: Os Acompanhamentos São: Farofa, Farofa De Cuscuz, Tropeiro E Salada Com Batata Em Conserva E Tomates)

ESPETINHO DE CARNE DO SOL R\$15

## Bebidas

REFRIGERANTE 1 LITRO R\$11

2 LITROS DE REFRIGERANTE R\$15

## Pratos Mistos

MISTO PICUI (PARA 4 PESSOAS FDS) R\$226

1/2 COMBINADO PICUI (PARA 4 PESSOAS FDS) R\$257

COMBINADO PUCUI (6 A 8 PESSOAS FDS) R\$450

MISTINHO PICUI (PARA 2 PESSOAS) R\$119

## Pratos (Para 04 Pessoas)

MAMINHA PICUI COMPLETA R\$208

# Cardápio Picui

FILET MIGNON DO SOL COMPLETO	R\$224
BODE NA BRASA COMPLETO	R\$220
CARNE DO SOL A MODA DA CASA	R\$209
PICANHA COMPLETA IMPORTADA	R\$264

## Entradas/Petiscos

BOLINHOS	R\$29
CALABRESA DE PORCO	R\$13
ESPETINHO DE BODE	R\$19
CODORNA	R\$25
CALABRESA DE FRANGO	R\$13
TOMÉ COM BEBE	R\$38

## Porção

PURE AIPIM OU PURE BATATA OU PIRÃO LEITE	R\$15
SALADA VINAGRETE OU CEBOLINHA	R\$8
PAÇOCA CARNE DO SOL	R\$21
FEIJÃO CORDA OU FEIJÃO CAIPIRA	R\$15
FAROFA MATUTA OU FAROFA MANTEIGA OU FAROFA BANANA	R\$15
FAROFA CASA(SOJA) OU FAROFA OVO	R\$15
AIPIM COZIDO OU ARROZ	R\$15
1/2 SALADA DE LEGUMES NO VAPOR	R\$18
1 SALADA DE LEGUMES NO VAPOR	R\$26

## Pratos(Para 02 Pessoas)

1/2 BODE NA BRASA	R\$106
1/2 PICANHA IMPORTADA	R\$143
1/2 CARNE SOL A MODA	R\$120
1/2 FILET MIGNON DO SOL	R\$142
1/2 MAMINHA PICUI	R\$115
1/2 FRANGO A MODA	R\$79
1/2 SALMÃO NA BRASA	R\$113
1/2 PICANHA SUINA	R\$75
1/2 CARNEIRO ASSADO	R\$104

## Prato Executivo(1 Pessoa)

EX SALMÃO:COM:(PURE DE BATATA E ARROZ)	R\$60
EX PICANHA SUINA: COM:(PURE DE AIPIM E FAROFA DA CASA)	R\$43
EX MAMINHA: COM:(FEIJÃO CAIPIRA E PIRÃO LEITE)	R\$63
EX CARNE DO SOL: COM:(PIRÃO LEITE E FEIJÃO CAIPIRA)	R\$58
EX PICANHA IMPORTADA:COM:(FEIJÃO CAIPIRA E PURÊ AIPIM)	R\$77
EX CARNEIRO ASSADO: COM:(FEIJÃO DE CORDA E AIPIM COZIDO)	R\$55
EX BODE ASSADO:COM: FEIJÃO CAIPIRA E PURÊ DE AIPIM)	R\$55
EX DE FRANGO ASSADO (ACOMPANHA FEIJÃO DE CORDA E FAROFA DA CASA)	R\$43
EX FILET MINGNON:COM:(FEIJÃO DE CORDA E FAROFA DA CASA)	R\$64

# Cardápio Picui

---

## Picui

Av. Maria Quitéria, 2463 Centro,  
Feira De Santana BA, 44051  
268, Brazil, Feira de Santana

**Horário de abertura:**  
Segunda-feira 11:00-18:00  
Terça-feira 11:00-18:00  
Quarta-feira 11:00-18:00  
Quinta-feira 11:00-18:00  
Sexta-feira 11:00-18:00  
Sábado 11:00-18:00  
Domingo 11:00-18:00

Feito com [Cardapio](#)

