

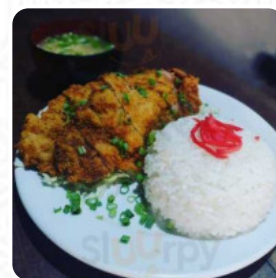

Cardápio Nihon Restaurante Japonês

<https://cardapio.menu>

Rua 7 De Setembro 1544, Aquidauana, State of Mato Grosso do Sul 79200-000, Brazil
+5567991362855, +556732419260, +556732411686 -
<https://www.nihonrestaurante.com.br/>



A carta do Nihon Restaurante Japonês em **Aquidauana** inclui cerca de **65** diferentes pratos e bebidas. Em média você paga cerca de R\$74 por um prato ou bebida. Restaurante Japonês Nihon em Aquidauana. Confira nosso cardápio original, descubra nossos preços e leia as avaliações dos clientes. Com uma pontuação de 86, recebemos 0 avaliações.

Cardápio Nihon Restaurante Japonês



Rolinhos De Sushi

SUSHI

10 Mais Populares

KAPPAMAKI

R\$13

Gnocchi

NHOQUE

Acompanhamentos

ARROZ

Especialidades Japonesas

YAKISSOBA

Refrigerantes

COCA-COLA LATA 350 ML

R\$10

Cervejas

CERVEJA ANTÁRTICA ORIGINAL
600M

R\$18

Yakisoba

YAKISOBA INDIVIDUAL 850G

R\$76

Yakimeshi

YAKIMESHI INDIVIDUAL 850G

R\$62

Asiático

GYOZA

Pratos Executivos

YAKISOBA MÉDIO

R\$96

Bebida Alcoólica

CERVEJA HEINEKEN 600ML

R\$24

Hossomaki 8 Unidades

KANIMAKI

R\$18

Categoria De Restaurante

VEGETARIANO

Massa

PASTA PRIMAVERA

RAMEN

Sobá / Lamen

SOBÁ GRANDE (DELICIOSO
CALDO DE SOBÁ FEITO NO
FOGÃO À LENHA)

R\$60

MISSÔ LAMEN (DELICIOSO CALDO
DE LÁMEN FEITO NO FOGÃO À
LENHA)

R\$63

Menu Degustação (Peças Selecionadas)

MENU DEGUSTAÇÃO DELICIOSO
E COMPLETO 2 PESSOAS
SOBREMESA

R\$289

MENU DEGUSTAÇÃO DELICIOSO
E COMPLETO 1 PESSOA
SOBREMESA

R\$177

Temaki

TEMAKI HOT É UM TEMAKI COM
CONCEITO DE OUTRO PRATO
CHAMADO HOT HOLL

R\$64

Cardápio Nihon Restaurante Japonês



TEMAKI SALMÃO CRU R\$60

TEMAKI GRELHADO
(ITIBANCE DO
JAPONÊS SIGNIFICA
PRIMEIRO LUGAR, O
MELHOR R\$50

Entradas

GYOZA (PASTEL QUE FAZ
GRANDE SUCESSO NOS
RESTAURANTES JAPONESES) R\$40

POKE DE SALMÃO É UMA
PALAVRA HAVAIANA, QUE
SIGNIFICA ATO DE CORTAR) R\$60

CEVICHE TILÁPIA(É UM PRATO
QUE LEVA UM PEIXE
FIBROSO,MARINADO COM SUCO
DE LIMÃO) R\$56

Os Queridinhos Dos Clientes Na Promo!

URAMAKI SKIN (SIGNIFICA
ENROLADO AO CONTRÁRIO, COM
PELE DE SALMÃO GRELHADO) R\$42

SOBÁ MÉDIO (DELICIOSO CALDO
DE SOBÁ FEITO NO FOGÃO A
LENHA! R\$51

YAKISOBA MEDIO 1.100 ML
(MARAVILHOSO E CLÁSSICO) R\$86

Niguri / Sashimi

NIGURI KANI 2
UNIDADES R\$28

NIGURI SALMÃO 2
UNIDADES R\$28

SASHIMI 5 FATIAS R\$60

SASHIMI 15 FATIAS R\$165

Estes Tipos De Pratos São Servidos

SOPA

PEIXE

CARNE

PIZZA

FRANGO

Bebidas



BEBIDAS

GUARANÁ 1 LITRO R\$14

COCA 1 LITRO R\$14

GARRAFA CERVEJA BRAHMA
600ML R\$16

COCA-COLA 2 LITROS R\$18

GUARANÁ LATA 350 ML R\$10

COCA ZERO LATA 350 ML R\$10

CERVEJA SPATEN PURO MALTE
GARRAFA 600ML R\$18

Sushis

ITIBANCE DO
JAPONÊS SIGNIFICA
PRIMEIRO LUGAR O
MELHOR R\$34

JOY (SUSHI QUE AO
INVÉS DE SER
ENROLADO COM O
NORI, UMA TIRA DE
SALMÃO POR FORA) R\$38

JOY FLAMBADO(SHARI ENVOLTO
POR FINA LAMINA E TARTAR DE
SALMÃO COM CRÊM CHEESE) R\$32

FILADÉLFIA (VERSÃO OCIDENTAL
DOS MAKIZUSHIS JAPONESES) R\$34

SAKEMAKI HOSSOMAKI DO
JAPONÊS, HOSSOI SIGNIFICA
FINO R\$25

Cardápio Nihon Restaurante Japonês



CALIFÓRNIA (VERSAO OCIDENTAL DOS MAKIZUSHIS JAPONESES.	R\$20	MINI COMBO (11 PEÇAS)	R\$87
ALCAPONE (VERSÃO OCIDENTAL DOS MAKIZUSHIS JAPONESES)	R\$20	COMBO SALMÃO (30 PEÇAS)	R\$132
ITIBANCE	R\$58	COMBO MIX (60 PEÇAS)	R\$196
HOT HOLL(É UM TIPO MODO ABRASILEIRADO DA CULINÁRIA JAPONESA, TIPO SUSHI FRITO.	R\$37	COMBO 7 (32 PEÇAS)	R\$179
		COMBO 6 (30 PEÇAS)	R\$143
		BARCA G4 (40 PEÇAS)	R\$247
		COMBO SALMÃO ESPECIAL (60 PEÇAS)	R\$289
		COMBO NADA CRÚ (24 PEÇAS)	R\$68
Combos Sushi			
BARCA G3 (50 PEÇAS)	R\$255		
COMBO 4 (20 PEÇAS)	R\$82		

Nihon Restaurante Japonês

Rua 7 De Setembro 1544,
Aquidauana, State of Mato
Grosso do Sul 79200-000, Brazil

Horário de abertura:
Terça-feira 17:00-23:00
Quarta-feira 17:00-23:00
Quinta-feira 17:00-23:00
Sexta-feira 17:00-23:00
Sábado 17:00-23:00
Domingo 17:00-23:00

Feito com [Cardapio](#)

