

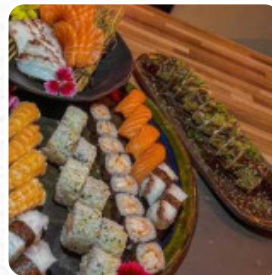

## Cardápio Koniko

<https://cardapio.menu>

Rodovia João Gualberto Soares 874, Florianópolis, Brazil  
+554833655149 - <https://www.konikosushi.com.br>



O restaurante em Florianópolis oferece **111** diferentes **pratos e bebidas** na [menu](#) por um preço médio de R\$26.

# Cardápio Koniko



## Sobremesas

PETIT GATEAU R\$19

## Nigiri

NIGIRI SALMÃO (2 PEÇAS) R\$8

## Rolinhos De Sushi

SUSHI

## Extras

GARI R\$6

## Aperitivo

CEVICHE R\$29

## Sobremesa

BROWNIE R\$18

## Arroz E Massas

ARROZ R\$6

## Aperitivo Frio

SUNOMONO R\$7

## Appetizer From Sushi Bar

SASHIMI EM FATIAS FINAS R\$39

## Teppan Yaki

TEPPAN YAKI LEGUMES R\$21

## YAKISSOBA

YAKISSOBA FRUTOS DO MAR R\$39

## Entradas Quentes

MISSOSHIRU R\$9

## Coffee/Hot Tea

NESPRESSO R\$5

## Duplas Especiais

NIGIRI BARRIGA DE SALMÃO R\$12

## Refrigerantes E Águas

REFRIGERANTE ENLATADO R\$6

## Joes

JOE PORÓ R\$11

## À La Carte Sushi - Sashimi ( 12 Peças)

SASHIMI DE ATUM R\$18

## Complementos/Extras/Adicionais

MOLHO DE OSTRAS R\$5

## Estes Tipos De Pratos São Servidos

SOPA

## Pizza - Pequena - 22Cm

TÁRTARO R\$38

## Bebidas Não Alcoólicas

TOURO VERMELHO

CHÁ GELADO R\$6

## Sashimis

SASHIMI DE POLVO R\$18

SASHIMI DE PEIXE BRANCO R\$16

## Temaki

TEMAKI POLVO R\$23

TEMAKI EBI TEMPURÁ R\$23

TEMAKI BIG HOT R\$23

## Bebidas

SUCO NATURAL R\$8

ÁGUA MINERAL 500ML R\$5

LATA DE SUCO DEL VALLE R\$7

CERVEJAS DE PESCOÇO LONGO R\$9

## Temakis

TEMAKI SPICY R\$21

TEMAKI EBI FILADÉLFIA R\$22

# Cardápio Koniko



TEMAKI QUENTE	R\$22
TEMAKI SHIMEJI	R\$22

## Pratos Quentes



YAKISSOBA FRANGO	R\$28
YAKISSOBA CAMARÃO	R\$42
ROLINHO PRIMAVERA (2 UNIDADES)	R\$10
CARNE DE YAKISSOBA	R\$33

## Hossomaki | Uramaki

HOSSOMAKI SALMÃO (8 PEÇAS)	R\$16
HOSSOMAKI KANI (8 PEÇAS)	R\$13
HOSSOMAKI SKIN (8 PEÇAS)	R\$13
URAMAKI CALIFÓRNIA (8 PEÇAS)	R\$17

## Não Categorizado

SUNOMONO COM SALMÃO OU KANI	R\$11
SHIMEJI / SHITAKE 200 G	R\$28
TEMPURA DE LEGUMES COM MOLHO ESPECIAL	R\$28
SKIN CRISPS (6 UNIDADES)	R\$15
EBI JOE (6 PEÇAS)	R\$30
TATAKI (10 PEÇAS)	R\$38
SPICY JOE (8 PEÇAS)	R\$39
JOE CATCH-A-FIRE (8 PEÇAS)	R\$40
JOE ATUM (8 PEÇAS)	R\$37
SPICY KONIKO (8 PEÇAS)	R\$31
GUACAMAKI (8 PEÇAS)	R\$37
SICILIMAKI (8 PEÇAS)	R\$30
NIGIRI KONIKO (6 PEÇAS)	R\$28
EBIMAKI (8 PEÇAS)	R\$35
URAMAKI FRESH (8 PEÇAS)	R\$32
KONIKO ROLL (6 PEÇAS)	R\$32
EBI AVOCADO (8 PEÇAS)	R\$35
TEMAKI COMPLETO 1	R\$21
TEMAKI COMPLETO 2	R\$20
TEMAKI SHIMEJI ESPECIAL	R\$23
TEMAKI ATUM ESPECIAL	R\$24
NIGIRI ATUM (2 PEÇAS)	R\$8
NIGIRI PEIXE BRANCO (2 PEÇAS)	R\$7
NIGIRI EBI (2 PEÇAS)	R\$8
NIGIRI KANI (2 PEÇAS)	R\$6

NIGIRI SKIN (2 PEÇAS)	R\$6
NIGIRI POLVO (2 PEÇAS)	R\$8
NIGIRI OVAS DE SALMÃO (2 PEÇAS)	R\$16
NIGIRI OVAS DE MASSAGO (2 PEÇAS)	R\$10
NIGIRI SWEET CRUNCH (2 PEÇAS)	R\$9
HOSSOMAKI ATUM (8 PEÇAS)	R\$16
HOSSOMAKI EBI (8 PEÇAS)	R\$15
URAMAKI FILADÉLFIA 2 (8 PEÇAS)	R\$18
URAMAKI SHIMEJI (8 PEÇAS)	R\$22
URAMAKI SALMÃO COM ABACATE E RASPAS DE LIMÃO (8 PEÇAS)	R\$22
KONIKO JOE	R\$9
JOE EBI TATAKI	R\$13
KONIKO (10 UNIDADES)	R\$37
SEALED TUNA (10 UNIDADES)	R\$38
HOT ROLL (8 PEÇAS)	R\$34
HOT KONIKO (8 PEÇAS)	R\$28
COMBINADO XPRESS - 13 PEÇAS	R\$33
COMBINADO SUSHI 2 - 48 PEÇAS	R\$125
COMBINADO SALMÃO - 24 PEÇAS	R\$73
COMBINADO KONIKO 1 - 36 PEÇAS	R\$92
COMBINADO KONIKO 2 - 63 PEÇAS	R\$155
COMBINADO HOT - 26 PEÇAS	R\$85
TEPPAN YAKI ANCHOVA	R\$28
TEPPAN YAKI SALMÃO 250 G	R\$38
TEPPAN YAKI CARNE 250 G	R\$35
TEPPAN YAKI FRANGO 250 G	R\$27
HOT DOCE (8 PEÇAS)	R\$18
TEMPURA DE BANANA COM SORVETE DE CREME	R\$19
KONIKO	R\$18
SUCO MUV	R\$12
CHÁ FEEL GOOD LATA	R\$8
CERVEJA KIRIN SCHIBAN	R\$12
SAKE GARRAFAS NACIONAL	R\$60
SAKE GARRAFAS IMPORTADO	R\$138
BARCO THAI 600 ML	R\$30
BARCO CA VA 600 ML	R\$30
SAINT BIER PILSEN 600 ML	R\$20
SAINT BIER IN NATURA 600 ML	R\$23
SAINT BIER WEISS 500 ML	R\$23
SAINT BIER BELGIAN 600 ML	R\$24
CORUJA 500 ML	R\$24

# Cardápio Koniko



TEREZÓPOLIS GOLD 600 ML

R\$22

TEREZÓPOLIS ELFENBEIN 600 ML

R\$22

## Koniko

Rodovia João Gualberto Soares  
874, Florianópolis, Brazil

### Horário de abertura:

restaurant.week\_days.domingo Domingo 19:30 - 23:00  
restaurant.week\_days.sabado Sábado 19:30 - 23:00  
restaurant.week\_days.sexta Sexta 19:30 - 23:00  
restaurant.week\_days.quinta Quinta 19:30 - 23:00  
restaurant.week\_days.quarta Quarta 19:30 - 23:00  
restaurant.week\_days.terca Terça 19:30 - 23:00  
restaurant.week\_days.segunda Segunda Fechado

Feito com [Cardapio](#)

