

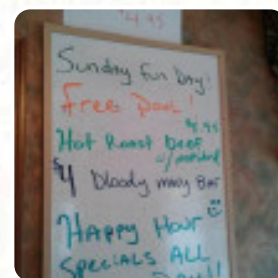

Cardápio Nankin Sushi

<https://cardapio.menu>
Rua do Gramal 109, Florianópolis, Brazil
(+55)4832382013

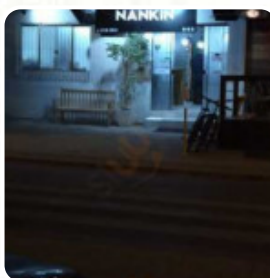
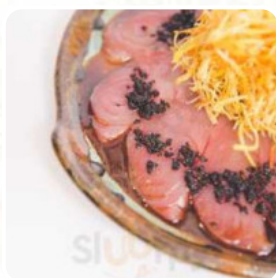

O restaurante em Florianópolis oferece **136** diferentes **pratos e bebidas** na [menu](#) por um preço médio de R\$18.

Cardápio Nankin Sushi



Rolinhos De Sushi

SUSHI

Pizza

PIZZA GRANDE

Sushi

TEMAKI CALIFÓRNIA R\$17

Pratos De Carne De Vaca

FILÉ MIGNON

Bebidas Não Alcoólicas

CHÁ GELADO R\$5

Uramaki

URAMAKI EBITEN (5 UNIDADES) R\$9

Hot Rolls

HOT BANANA (5 UNIDADES) R\$8

Especialidades Japonesas

YAKISSOBA

Ceviche

CEVICHE SALMÃO R\$23

SOBREMESA

HARUMAKI BANANA R\$2

Sushi & Sashimi Combination

COMBO 100 R\$135

Porções

HARUMAKI LEGUMES R\$2

Temaki Unidades

MISTURA DE TEMAKI R\$19

Nigiri Sushi (Duplas)

NIGIRI ATUM R\$2

Sushi Gourmet 4 Und

JOY SHIMEJI R\$3

Joy (2 Unidades)

JOY PEIXE BRANCO R\$3

Temaki (1 Unid)

TEMAKI SALMÃO E CAMARÃO R\$19

Carnes E Frango - A La Carte

FRANGO À XADREZ R\$35

Temakis De Salmão

TEMAKI FILADÉLFIA SKIN R\$17

Sushi-Comida Na Mão

TEMAKI ALASCA R\$19

Cardápio Nankin Sushi



All Day - Combo 48

COMBO 48 R\$77

Entradas Asiáticas

TEMPURA DE LEGUMES R\$13

TEMPURA DE CAMARÃO R\$29

Sunomono

SUNOMONO CAMARÃO R\$13

SUNOMONO POLVO R\$13

Combo Box

COMBO 60 R\$94

COMBO 80 R\$115

Hossomaki

HOSSOMAKI SALMÃO (4 UNIDADES) R\$6

HOSSOMAKI KANI (4 UNIDADES) R\$6

Harumaki (2 Unidades)

HARUMAKI QUEIJO R\$2

HARUMAKI CHOCOLATE R\$2

Os Pratos São Preparados Com

VEGETAIS

CENOURAS

Bebidas

CHÁ FEEL GOOD R\$6

COCA COLA 2 L R\$8

CERVEJA LONG NECK R\$6

Temakis

TEMAKI FILADÉLFIA CAMARÃO R\$19

TEMAKI MEXICANO R\$19

TEMAKI FRESH R\$19

TEMAKI SALMÃO ALHO PORÓ R\$19

Temaki

TEMAKI SALMÃO E SHIMEJI R\$19

TEMAKI FILADÉLFIA KANI R\$17

TEMAKI SPICE TUNA R\$18

TEMAKI EBITEN R\$19

PELE DE TEMAKI SALMÃO R\$19

Entradas

SUNOMONO KANI R\$10

SUNOMONO SALMÃO R\$13

CEVICHE PEIXE BRANCO R\$19

HARUMAKI FRANGO R\$2

TEMPURÁ DE FRUTOS DO MAR R\$23

Plataforma Mista De Sushi

NIGUIRI SALMÃO R\$3

NIGUIRI CAMARÃO R\$2

NIGUIRI KANI R\$2

PELE DE NIGUIRI R\$2

NIGUIRI POLVO R\$3

Pratos Quentes



YAKISSOBA FRANGO R\$21

YAKISSOBA MISTO R\$22

YAKISSOBA CAMARÃO R\$24

Cardápio Nankin Sushi



| | |
|-----------------------|-------|
| LEGUMINOSAS YAKISSOBA | R\$19 |
| CARNE DE YAKISSOBA | R\$21 |
| YAKISSOBA ESPECIAL | R\$27 |
| TEPAN | R\$35 |

Não Categorizado



| | |
|--|-------|
| HARUMAKI PERNIL | R\$2 |
| LULA E SHIMEJI | R\$29 |
| BOLINHO HAPPY HOUR PEIXE BRANCO | R\$4 |
| SHIMEJI NA MANTEIGA E MOLHO SHOYU | R\$19 |
| PORÇÃO DE MANGA | R\$5 |
| COMBO 12-01 (12 PEÇAS) | R\$18 |
| COMBO 12-02 (12 PEÇAS) | R\$18 |
| COMBO 12-03 | R\$18 |
| COMBO 12-04 | R\$18 |
| COMBO 24-01 | R\$38 |
| COMBO 24-02 | R\$38 |
| COMBO 24-03 | R\$38 |
| COMBO 24-04 | R\$52 |
| COMBO 36-01 | R\$52 |
| COMBO 36-02 | R\$52 |
| YAKISSOBA FUNGHI | R\$24 |
| FILÉ COM BRÓCOLIS ACEBOLADO | R\$21 |
| FILÉ COM BRÓCOLIS, ACELGA E SHITAKE ACEBOLADOS. | R\$24 |
| POLVO COM SHITAKE | R\$40 |
| TEMAKI ATUM E CEBOLINHA | R\$18 |
| TEMAKI PASTA SALMÃO | R\$18 |
| TEMAKI PASTA ATUM | R\$18 |
| TEMAKI SALMÃO E POLVO | R\$19 |
| TEMAKI PEAS | R\$18 |
| TEMAKI SALMÃO AGRIDOCE | R\$19 |

| | |
|--|-------|
| TEMAKI SALMÃO EBITEN | R\$19 |
| TEMAKI SALMÃO GRELHADO E CAMARÃO | R\$19 |
| TEMAKI HOT FILADÉLFIA SALMÃO | R\$19 |
| TEMAKI SPICE SALMÃO | R\$20 |
| TEMAKI FILADÉLFIA POLVO | R\$19 |
| TEMAKI FILADÉLFIA SHIMEJI | R\$19 |
| URAMAKI SALMÃO E CEBOLINHA (5 UNIDADES) | R\$9 |
| URAMAKI ATUM E CEBOLINHA (5 UNIDADES) | R\$9 |
| URAMAKI FILA ATUM (5 UNIDADES) | R\$9 |
| URAMAKI FILA CAMARÃO (5 UNIDADES) | R\$9 |
| URAMAKI FILA KANI (5 UNIDADES) | R\$8 |
| URAMAKI SALMÃO E SKIN (5 UNIDADES) | R\$9 |
| URAMAKI FILA SKIN (5 UNIDADES) | R\$8 |
| URAMAKI CALIFÓRNIA (5 UNIDADES) | R\$8 |
| URAMAKI SAN DIEGO (5 UNIDADES) | R\$9 |
| URAMAKI SPICE SALMÃO (5 UNIDADES) | R\$9 |
| URAMAKI SPICE TUNA (5 UNIDADES) | R\$9 |
| URAMAKI ALASKA (5 UNIDADES) | R\$9 |
| URAMAKI PASTA SALMÃO (5 UNIDADES) | R\$9 |
| URAMAKI PASTA ATUM (5 UNIDADES) | R\$9 |
| URAMAKI VEGETARIANO (5 UNIDADES) | R\$8 |
| URAMAKI MANÉZINHO (5 UNIDADES) | R\$9 |
| FUTOMAKI SALMÃO SKIN (5 UNIDADES) | R\$9 |
| FUTOMAKI FILA SALMÃO (5 UNIDADES) | R\$9 |

Cardápio Nankin Sushi



| | | | |
|--|-------|---|-------|
| FUTOMAKI MIX SALMÃO (5 UNIDADES) | R\$9 | HOT ESPECIAL SALMÃO (5 UNIDADES) | R\$11 |
| FUTOMAKI SALMÃO E SHIMEJI (5 UNIDADES) | R\$9 | HOT ESPECIAL CAMARÃO (5 UNIDADES) | R\$11 |
| HOSSOMAKI CAMARÃO (4 UNIDADES) | R\$6 | URAMAKI ESPECIAL SALMÃO (5 UNIDADES) | R\$12 |
| HOSSOMAKI PEPINO (4 UNIDADES) | R\$5 | URAMAKI ESPECIAL CAMARÃO (5 UNIDADES) | R\$12 |
| HOSSOMAKI ATUM (4 UNIDADES) | R\$6 | URAMAKI ESPECIAL SHIMEJI (5 UNIDADES) | R\$12 |
| SASHIMI SALMÃO (1 PEÇA) | R\$3 | HOT BANANA COM DOCE DE LEITE (5 UNIDADES) | R\$8 |
| SASHIMI KANI (1 PEÇA) | R\$3 | HOT MORANGO COM NUTELLA (5 UNIDADES) | R\$8 |
| SASHIMI PEIXE BRANCO (1 PEÇA) | R\$3 | URAMAKI MORANGO COM NUTELLA (5 UNIDADES) | R\$8 |
| SASHIMI SALMÃO MAÇARICADO (10 PEÇAS) | R\$35 | URAMAKI MORANGO E GOIABADA (5 UNIDADES) | R\$8 |
| SASHIMI ATUM MAÇARICADO (10 PEÇAS) | R\$35 | SUCO DEL VALLE 350 ML | R\$5 |
| HOT FILA CAMARÃO (5 UNIDADES) | R\$9 | SAQUE 740 ML | R\$45 |
| HOT FILA TUNA (5 UNIDADES) | R\$9 | | |
| JOY SPICE TUNA | R\$3 | | |
| JOY SALMÃO COM CRISPS DE ALHO PORÓ | R\$5 | | |

Nankin Sushi

Rua do Gramal 109,
Florianópolis, Brazil

Horário de abertura:

restaurant.week_days.domingo Domingo 19:00 - 00:00
restaurant.week_days.sabado Sábado 19:00 - 00:00
restaurant.week_days.sexta Sexta 19:00 - 00:00
restaurant.week_days.quinta Quinta 19:00 - 00:00
restaurant.week_days.quarta Quarta 19:00 - 00:00
restaurant.week_days.terca Terça 19:00 - 00:00
restaurant.week_days.segunda Segunda
Fechado

Feito com [Cardapio](#)

