

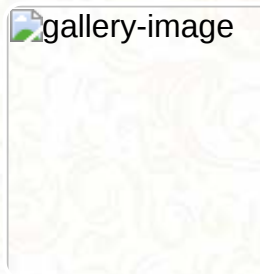

## ***Cardápio Lisboa Gastronomia***

<https://cardapio.menu>  
Alameda Princesa Izabel, 420, Curitiba, Brazil  
(+55)4130787117 - <http://www.lisboagastronomia.com.br>

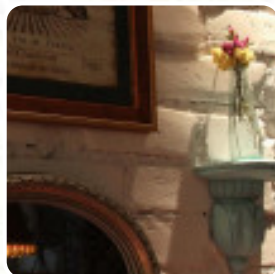

Um **extenso [cardápio do Lisboa Gastronomia](#)** de Curitiba com todos os 22 refeições e bebidas, você encontra aqui na carta. Para **ofertas variadas**, entre em contato por telefone ou através das informações de contato disponíveis no site, com o proprietário. O que **User** gosta no : restaurant\_name: ótimo serviço. Adrian, um dono muito atencioso, procura ser sempre simpático, serviu-nos uma cachaça muito boa, no final um licor de amora feito pela mãe um mimo) e por fim serviu-nos jinja (seja português). a comida não se fala muito bem, desde a entrada pedi uma salada de bacalhau esfarelado e o prato principal codificado na borda alta, e por fim não podia faltar o pastel de belém. Vou tentar novamente com certeza.... **[ler mais](#)**. Os espaços no local são acessíveis e podem ser utilizados por pessoas de cadeira de rodas ou com deficiências físicas, e tem sem custo WiFi. Quem está com vontade de peixe e **[frutos do mar](#)**, está no lugar certo no Lisboa Gastronomia de Curitiba e a apresentada **excelente culinária portuguesa** exatamente correta, além disso, aqui tu consegues doces gostosos, bolos, simples lanches e ainda refrescos gelados e chás quentes. No final das contas, a atmosfera também desempenha um papel: O *Bistro* pode criar aqui, com o seu pequeno tamanho pitoresco, a certa atmosfera caseira, os convidados do restaurante também apreciam a abrangente seleção de variadas especialidades de café e chá, que o restaurante tem a oferecer.

# Cardápio Lisboa Gastronomia



## *Massa*

BOLINHOS DE BACALHAU

## *Pizza*

SIMA

## *Peixes*

BACALHAU À BRÁS

## *Sobremesas*

SOBREMESA COM UMA CROSTA DE AÇÚCAR QUEIMADO POR UM MAÇARICÓ

## *Antipasti - arrancadores*

CARPACCIO

## *Fish & caviar nigiri*

TILÁPIA

## *Doces - süßspeise*

PASTEL DE NATA

## *Entrees*

VIRADO

## *Treats*

PASTELA

## *Café*

CAFÉ

## *Hot drinks - coffee*

CORTADO

## *Caldos 500ml*

CALDO VERDE

## *Os pratos são preparados com estes ingredientes*



ARROZ

FRUTOS DO MAR

CARNE

PATO

## *Estes tipos de pratos são servidos*

SOPA

SOBREMESAS

PÃO

BACALHAU

PEIXE

SALADA

# Cardápio Lisboa Gastronomia



## Lisboa Gastronomia

Alameda Princesa Izabel, 420,  
Curitiba, Brazil

### Horário de abertura:

Terça-feira 19:00-00:00  
Quarta-feira 19:00-00:00  
Quinta-feira 19:00-00:00  
Sexta-feira 19:00-00:00  
Sábado 19:00-00:00  
Domingo 12:00-16:00

Feito com [cardapio.menu](https://cardapio.menu)

 gallery image