



Cardápio Gurumê

<https://cardapio.menu>

R. Aníbal De Mendonça, 132 Ipanema, Rio De Janeiro RJ, 22410 050, Brazil, Rio de Janeiro

+552130308235,+552125407065 - <https://www.gurumedelivery.com.br>

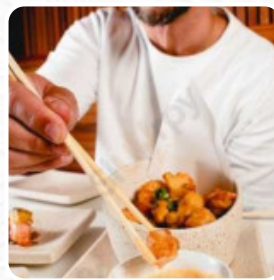

Aqui você encontra o [cardápio do Gurumê](#) em Rio de Janeiro. Atualmente, estão disponíveis **18** pratos e bebidas na carta. As [ofertas alternativas](#) você pode consultar por telefone. O que [Daniela A](#) gosta no : restaurant_name:

Eu não apreciava comida japonesa, mas aqui tenho opções. Perfeito para acompanhar amigos que amam este tipo de cozinha, sem passar fome, e sim comer muito bem !!! - O quê? Recomendo ou executivo durante a semana, um dos melhores custo benefício da região. E Pet Friendly: [ler mais](#). Durante uma refeição, uma boa bebida é essencial. Neste Gastropub, você não só encontra deliciosas refeições do cardápio, mas também uma extensa e especialmente boa seleção de boas cervejas e outras bebidas alcoólicas que combinam bem com a comida, saboroso são especialmente Sashimi e especialidades como Sashimi pelas quais este restaurante é conhecido. menus são preparados tipicamente no estilo [asiático](#), e serão preparados com muito frescos, peixe e carne **saudáveis pratos japoneses** cozidos.

Cardápio Gurumê



Sushi Rolls

SUSHI

Vegetariano

COUVE-FLOR

Antipasti

BURRATA

Extras

MOLHO

Sushi

SASHIMI

Sobremesas

BROWNIE

Antipasti - Arrancadores

CARPACCIO

Noodle

RAMEN

Drinks

BEBIDAS

Os pratos são preparados com

PESTO

TILÁPIA

Restaurant Category

TROPICAL

VEGANO

ASIÁTICA

Cardápio Gurumê



Gurumê

R. Aníbal De Mendonça, 132
Ipanema, Rio De Janeiro RJ,
22410 050, Brazil, Rio de Janeiro

Horário de abertura:
Segunda-feira 12:00 -23:00
Terça-feira 12:00 -23:00
Quarta-feira 12:00 -23:00
Quinta-feira 12:00 -23:00
Sexta-feira 12:00 -23:00
Sábado 12:00 -00:00
Domingo 12:00 -22:00

Feito com cardapio.menu

