

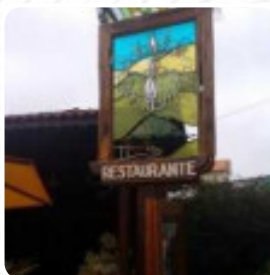

Cardápio Paladar Da Montanha

<https://cardapio.menu>
RJ-151, 2, Maringa, Brazil, Maringá
+552433871407 - <http://cafedamontanha.negocio.site>

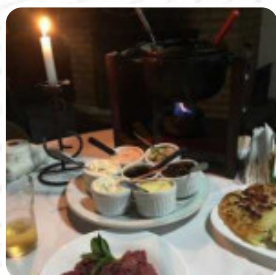

Nesta homepage, você encontrará o **menu completo [aqui](#) do Paladar Da Montanha** em Maringá. Atualmente, há **16** pratos e bebidas disponíveis. ****Descubra a Delícia do Sabor em Maringá**** Localizado em um ambiente acolhedor e romântico, este restaurante tem se destacado pela qualidade de sua gastronomia e atendimento. Com opções que vão de trutas defumadas a pizzas com massa fina, cada prato é preparado com atenção ao sabor, ideal para compartilhar. A carta de vinhos complementa experiências gastronômicas que incluem fondue divinos, tanto de carne quanto de chocolate. O serviço é notável, com equipes atenciosas e um toque especial, como o pãozinho caseiro quentinho servido como entrada. Apesar de alguns pratos terem recebido críticas quanto ao tempero, o custo-benefício é considerado excelente, garantindo que a experiência valha a pena.

Cardápio Paladar Da Montanha



Acompanhamentos

ARROZ

Bebidas Não Alcoólicas

LIMONADA

Bebidas Quentes

CAFÉ

Bebidas

CERVEJA

BEBIDAS

Os Pratos São

Preparados Com

CHOCOLATE

SALMÃO

FRUTA

QUEIJO

Estes Tipos De Pratos São Servidos

CARNE

PIZZA

SOPA

PEIXE

MACARRÃO

PÃO

APERITIVO

Paladar Da Montanha

RJ-151, 2, Maringa, Brazil,
Maringá

Horário de abertura:
Segunda-feira 12:00-18:00
Quinta-feira 12:00-22:00
Sexta-feira 12:00-23:00
Sábado 12:00-23:00
Domingo 12:00-22:00

Feito com [Cardapio](#)

